

инв № 10032

5

Форма тп 4

**КОМИТЕТ ПО ЗЕМЕЛЬНЫМ РЕСУРСАМ, ГЕОДЕЗИИ И КАРТОГРАФИИ
ПРИ СОВЕТЕ МИНИСТРОВ РЕСПУБЛИКИ БЕЛАРУСЬ**

**ТЕХНИЧЕСКИЙ ПАСПОРТ
на нежилое здание (сооружение)**

составлен по состоянию на «2» 02 2005 г.

**БОБРУЙСКИЙ ФИЛИАЛ РУП «МОГИЛЁВСКОЕ АГЕНТСТВО
ПО ГОСУДАРСТВЕННОЙ РЕГИСТРАЦИИ И ЗЕМЕЛЬНОМУ КАДАСТРУ»**
(наименование организации по государственной регистрации)

Инвентарный

Главный производственный корпус
(назначение здания (сооружения))

Населенный пункт г. Бобруйск

Улица Орджоникидзе

№ дома 54

№ корпуса _____

Отметки о произведенных обследованиях:

« » _____ 200 г. «Изменений нет» _____ (подпись) _____ (Фамилия, Инициалы)

Уполномоченное должностное лицо _____ (подпись) _____ (Фамилия, Инициалы)

М.П.

« » _____ 200 г. «Изменений нет» _____ (подпись) _____ (Фамилия, Инициалы)

Уполномоченное должностное лицо _____ (подпись) _____ (Фамилия, Инициалы)

М.П.

Подпись исполнителя

1. Область Могилевская
2. Район _____
3. Сельсовет _____
4. Населенный пункт г. Бобруйск
5. Район в городе Первомайский
6. Улица Орджоникидзе
7. Геокод _____
8. Номер квартала _____
9. Номер картограммы _____
10. Литер 25 ¹/_к

1. Общие сведения о нежилом здании (сооружении)

Таблица 1

| | | | |
|--|--------|--|-----------------|
| 1. Серия, тип проекта | | 9. Общая площадь жилых помещений (квартир), м ² | |
| 2. Количество этажей, шт. | 1 | 10. Жилая площадь, м ² | |
| 3. Количество подземных этажей, шт. | | 11. Количество квартир, шт. | |
| 4. Площадь застройки, м ² | 17022 | 12. Число жилых комнат, шт. | |
| 5. Объем здания, м ³ | 174011 | 13. Материал стен | панели кирп. |
| 6. Общая площадь здания, м ² | 15448 | 14. Год постройки | |
| 7. Нормируемая площадь здания, м ² | | 15. Физический износ, % | 25 |
| 8. Количество нежилых изолированных помещений, шт. | | | |

2. Сведения о земельном участке

Таблица 2

| Кадастровый номер земельного участка | Площадь земельного участка, га | Наименование документа, удостоверяющего право на земельный участок | Номер документа, удостоверяющего право на земельный участок |
|--------------------------------------|--------------------------------|--|---|
| 1 | 2 | 3 | 4 |
| | | | |

продолжение таблицы 2

Застроенная площадь земельного участка, м²

| всего | под основным строением | под прочими строениями и сооружениями |
|-------|------------------------|---------------------------------------|
| 5 | 6 | 7 |
| | | |

Подпись исполнителя

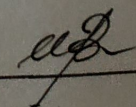

3. Распределение нежилых помещений и их площадей

Таблица 3

| Площадь | 1 | 2 | 3 | 4 | 5 | 6 | 7 | 8 | 9 |
|---|----------------------------|--------------------|---------------------------|---------------------|----------------------|--|-------------------------------|--------------------------------------|---|
| Назначение | Административные помещения | Торговые помещения | Помещения здравоохранения | Складские помещения | Спортивные помещения | Образовательные, воспитательные, научные помещения | Коммунально-бытовые помещения | Культурно-просветительские помещения | |
| Нормируемая площадь, м ² | | | | | | | | | |
| Вспомогательная площадь, м ² | | | | | | | | | |
| Общая площадь здания, м ² | | | | | | | | | |

продолжение таблицы 3

| Помещения транспортного назначения (гаражи) | Во вспомогательных помещениях | | | | | | | | | | Итого | |
|---|-------------------------------|-------|----|----|----|----|----|----|----|----|-------|--|
| | 10 | 11 | 12 | 13 | 14 | 15 | 16 | 17 | 18 | 19 | | |
| | Прозв. | | | | | | | | | | | |
| | | 11 | 12 | 13 | 14 | 15 | 16 | 17 | 18 | 19 | 20 | |
| | | 14748 | | | | | | | | | 14748 | |
| | | 700 | | | | | | | | | 700 | |
| | | 15448 | | | | | | | | | 15448 | |

K = 1,087

4. Гостиницы, профилактории, санатории, дома отдыха, больницы, школы, детские сады и т.д.

Таблица 4

| палат, спален | классов, аудиторий | комнат для отдыха и игр | номеров | в том числе | | | | | четырёхместные и более | Количество мест |
|---------------|--------------------|-------------------------|---------|-------------|-------------|-------------|------------------------|-----------------|------------------------|-----------------|
| | | | | одноместные | двухместные | трехместные | четырёхместные и более | Количество мест | | |
| 1 | 2 | 3 | 4 | 5 | 6 | 7 | 8 | 9 | 10 | |
| | | | | | | | | | | |
| | | | | | | | | | | |
| | | | | | | | | | | |

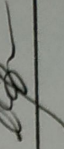
Подпись исполнителя 

Примечание. Наименование граф 11 – 19 таблицы 3 и наименование графы 5 таблицы 4 заполняется при составлении технического паспорта

5. Распределение жилых помещений и их площадей

Таблица 5

| Наименование | Распределение жилых помещений по числу комнат | | | | | | | | | | Итого в отдельных квартирах | Итого в общежитиях |
|---|---|---------------|---------------|------------------|---------------|-------------------|-------------|------------|--------------------|--------------------|-----------------------------|--------------------|
| | однокомнатные | двухкомнатные | трехкомнатные | четырёхкомнатные | пятикомнатные | более пяти комнат | в том числе | | | в цокольных этажах | | |
| | | | | | | | в мансардах | в подвалах | в цокольных этажах | | | |
| 1 | 2 | 3 | 4 | 5 | 6 | 7 | 8 | 9 | 10 | 11 | 12 | |
| Количество квартир | | | | | | | | | | | | |
| Количество жилых | | | | | | | | | | | | |
| Жилая площадь, м ² | | | | | | | | | | | | |
| Общая площадь жилых помещений (квартир), м ² | | | | | | | | | | | | |
| Общая площадь здания (общая площадь квартир по СНБ), м ² | | | | | | | | | | | | |

6. Благоустройство площадей нежилого здания (сооружения), м²

Таблица

| Наименование | Отопление | | | | | | | | | | | | | Канализация | | Горячее водоснабжение | | | Газоснабжение | | Итого | | | |
|---|------------|-------------|--------|--------|--------|--------|--------|--------------------------|--------|--------|--------|--------|--------|-------------|-------------|-----------------------|------------|------------|---------------|------------|-------|--------|--------|--------|
| | водопровод | центральное | | | | | | от собственной котельной | | | | | | местная | центральная | от колонок | от колонки | от колонки | от колонки | от колонки | | | | |
| | | от АГВ | от ТЭЦ | на ТЭЦ | на ТЭЦ | на ТЭЦ | на ТЭЦ | на ТЭЦ | на ТЭЦ | на ТЭЦ | на ТЭЦ | на ТЭЦ | на ТЭЦ | | | | | | | | | на ТЭЦ | на ТЭЦ | на ТЭЦ |
| 1 | 2 | 3 | 4 | 5 | 6 | 7 | 8 | 9 | 10 | 11 | 12 | 13 | 14 | 15 | 16 | 17 | 18 | 19 | 20 | 21 | | | | |
| Общая площадь здания | | | | | | | | | | | | | | | | | | | | | | | | |
| Основная (нормируемая) площадь | 15448 | | | | | | | | | | | | | | | | | | | | | | | |
| Общая площадь жилых помещений (квартир) | | | | | | | | | | | | | | | | | | | | | | | | |
| Жилая площадь | | | | | | | | | | | | | | | | | | | | | | | | |

Подпись исполнителя _____

7. Техническое описание конструктивных элементов и инженерного оборудования

Таблица 7

| № п/п | Наименование конструктивных элементов и инженерного оборудования | Описание конструктивных элементов и инженерного оборудования (материал, конструкция, отделка и прочие) | |
|-------|--|---|--------------------------|
| 1 | 2 | 3 | |
| 1 | Фундамент | <i>бетонный</i> | |
| 2 | А. Наружные, внутренние капитальные стены | <i>панели, кирпичные</i> | |
| | Б. Перегородки | <i>кирпичные</i> | |
| 3 | Перекрытия | чердачные | <i>жест/бет плиты</i> |
| | | междуэтажные | |
| | | подвальные | |
| 4 | Крыша | <i>совмещенная</i> | |
| 5 | Полы | <i>бетонные</i> | |
| 6 | Проемы | оконные | <i>окрашены, двойные</i> |
| | | дверные | <i>простой работы</i> |
| 7 | Отделочные работы | наружная отделка: а) цоколя | |
| | | б) стен | |
| | | внутренняя отделка | <i>побелены</i> |
| 8 | Инженерное оборудование | отопление | |
| | | электроснабжение | <i>да</i> |
| | | водопровод | |
| | | канализация | |
| | | горячее водоснабжение | |
| | | ванные (души) | |
| | | газоснабжение | |
| | | напольные электроплиты | |
| | | вентиляция | <i>естественная</i> |
| | | радио | |
| | | телевидение | |
| | | телефон | |
| | | мусоропровод | |
| лифты | | | |
| 9 | Прочие работы | | |

Подпись исполнителя *И.И.*

3. Распределение нежилых помещений и их площадей

Таблица 3

| Площадь | Назначение | Административные помещения | Торговые помещения | Помещения здравоохранения | Складские помещения | Спортивные помещения | Образовательные, воспитательные, научные помещения | Коммунально-бытовые помещения | Культурно-просветительские помещения |
|---|------------|----------------------------|--------------------|---------------------------|---------------------|----------------------|--|-------------------------------|--------------------------------------|
| | | | | | | | | | |
| Нормируемая площадь, м ² | | | | | | | | 1257,3 | |
| Вспомогательная площадь, м ² | | | | | | | | 420,7 | |
| Общая площадь здания, м ² | | | | | | | | 1678,0 | |

продолжение таблицы 3

| Помещения транспортного назначения (гаражи) | Во вспомогательных помещениях | | Итого |
|---|-------------------------------|----|--------|
| | 10 | 11 | |
| | | 11 | 20 |
| | | 12 | 1257,3 |
| | | 13 | 420,7 |
| | | 14 | 1678,0 |
| | | 15 | |
| | | 16 | |
| | | 17 | |
| | | 18 | |
| | | 19 | |
| | | 20 | |

4. Гостиницы, профилактории, санатории, дома отдыха, больницы, школы, детские сады и т.д.

Таблица 4

| палат, спален | классов, аудиторий | комнат для отдыха и игр | номеров | в том числе | | | | | Количество мест |
|---------------|--------------------|-------------------------|---------|-------------|-------------|-------------|------------------------|---|-----------------|
| | | | | одноместные | двухместные | трехместные | четырёхместные и более | | |
| 1 | 2 | 3 | 4 | 5 | 6 | 7 | 8 | 9 | 10 |
| | | | | | | | | | |
| | | | | | | | | | |

Подпись исполнителя Е. А. Мухоморова

Примечание. Наименование граф 11 – 19 таблицы 3 и наименование графы 5 таблицы 4 заполняется при составлении технического паспорта

5. Распределение жилых помещений и их площадей

Таблица 5

| Наименование | Распределение жилых помещений по числу комнат | | | | | | | | | | Итого в отдельных квартирах | Итого в общежитиях |
|---|---|---------------|---------------|------------------|---------------|-------------------|-------------|------------|-------------|-------------------|-----------------------------|--------------------|
| | однокомнатные | двухкомнатные | трехкомнатные | четырёхкомнатные | пятикомнатные | более пяти комнат | в том числе | | | в покоевых этажах | | |
| | | | | | | | в мансардах | в подвалах | в мансардах | | | |
| 1 | 2 | 3 | 4 | 5 | 6 | 7 | 8 | 9 | 10 | 11 | 12 | |
| Количество квартир | | | | | | | | | | | | |
| Количество жилых комнат | | | | | | | | | | | | |
| Жилая площадь, м ² | | | | | | | | | | | | |
| Общая площадь жилых помещений (квартир), м ² | | | | | | | | | | | | |
| Общая площадь здания (общая площадь квартир по СНБ), м ² | | | | | | | | | | | | |

6. Благоустройство площадей нежилого здания, м²

Таблица 6

| Наименование | Отопление | | | | | | | | | | | | Итого | | | | | | | | |
|---|------------|---|--------|---|--------------------------|---|------------------------|----|------|----|-------------|----|--------|-------|-----------------------|---------------|----|----|--------|----|----|
| | водопровод | | | | | | отопление | | | | | | | Итого | | | | | | | |
| | от АГВ | | от ТЭЦ | | от собственной котельной | | от групповой котельной | | иное | | Канализация | | | | Горячее водоснабжение | Газоснабжение | | | | | |
| 1 | 3 | 4 | 5 | 6 | 7 | 8 | 9 | 10 | 11 | 12 | 13 | 14 | 15 | 16 | | 17 | 18 | 19 | 20 | 21 | 22 |
| Общая площадь здания | | | | | 1678,0 | | | | | | | | 1678,0 | | | 1678,0 | | | 1678,0 | | |
| Основная (нормируемая) площадь | | | | | 1257,3 | | | | | | | | 1257,3 | | | 1257,3 | | | 1257,3 | | |
| Общая площадь жилых помещений (квартир) | | | | | | | | | | | | | | | | | | | | | |
| Жилая площадь | | | | | | | | | | | | | | | | | | | | | |

Подпись исполнителя

E. Ivanov

7. Техническое описание конструктивных элементов и инженерного оборудования

Таблица 7

| № п/п | Наименование конструктивных элементов и инженерного оборудования | Описание конструктивных элементов и инженерного оборудования (материал, конструкция, отделка и прочие) |
|-------|--|--|
| 1 | 2 | 3 |
| 1 | Фундамент | Бетонный |
| 2 | А. Наружные, внутренние капитальные стены | Панельные толщиной 0,3м |
| | Б. Перегородки | Кирпичные |
| 3 | Перекрытия | чердачные |
| | | междуэтажные |
| | | подвальные |
| 4 | Крыша | Совмещенная с рулонным покрытием на битумной мастике |
| 5 | Полы | Бетонные, плиточные, линолеум |
| 6 | Проемы | оконные |
| | | дверные |
| 7 | Отделочные работы | наружная отделка: а) цоколя |
| | | б) стен |
| | | внутренняя отделка |
| 8 | Инженерное оборудование | отопление |
| | | электроснабжение |
| | | водопровод |
| | | канализация |
| | | горячее водоснабжение |
| | | ванные (души) |
| | | газоснабжение |
| | | напольные электроплиты |
| | | вентиляция |
| | | радио |
| | | телевидение |
| | | телефон |
| | | мусоропровод |
| лифты | | |
| 9 | Прочие работы | |

Подпись исполнителя

С. Фомин

Подпись исполнителя

С. Фомин

8. Назначение и характеристика основных и служебных строений, пристроек, подвалов, дворовых сооружений

| Литер | Назначение | Год постройки | Площадь, м ² | Объем, м ³ | % износа | Описание конструктивных элементов | | | | | | Благоустройство | | | | | |
|-----------|-----------------------|---------------|-------------------------|-----------------------|-----------|-----------------------------------|---------------------|---------------|-------------------|--------------------|-------------|-----------------|-------------|-------------|-------------|---------------|--|
| | | | | | | фундамент | стены и перегородки | перекрытия | кровля | полы | проемы | электростово | отопление | водопровод | канализация | газоснабжение | |
| 1 | 2 | 3 | 4 | 5 | 6 | 7 | 8 | 9 | 10 | 11 | 12 | 13 | 14 | 15 | 16 | 17 | |
| 1Б | Бытовой корпус | 1987 | 614 | 6030 | 25 | бетон | панель | ж/бет | совм рулон | бетон плитк | есть | есть | есть | есть | есть | нет | |
| б | Тамбур | | 4 | 10 | 25 | бетон | кирпич | дерево | совм | бетон | есть | нет | нет | нет | нет | нет | |
| | Спуск в подвал | | 5 | | 25 | бетонный | | | | | | | | | | | |
| | | | | | | | | | | | | | | | | | |
| | | | | | | | | | | | | | | | | | |
| | | | | | | | | | | | | | | | | | |
| | | | | | | | | | | | | | | | | | |
| | | | | | | | | | | | | | | | | | |
| | | | | | | | | | | | | | | | | | |
| | | | | | | | | | | | | | | | | | |
| | | | | | | | | | | | | | | | | | |
| | | | | | | | | | | | | | | | | | |
| | | | | | | | | | | | | | | | | | |
| | | | | | | | | | | | | | | | | | |
| | | | | | | | | | | | | | | | | | |
| | | | | | | | | | | | | | | | | | |
| | | | | | | | | | | | | | | | | | |

Примечания:

Подпись исполнителя

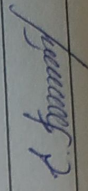

9. Экономические характеристики нежилого здания

Таблица 9

| № п/п | Вид стоимости | В ценах какого года определена стоимость | Дата определения | Сумма (руб.) |
|-------|---------------|--|------------------|--------------|
| 1 | 2 | 3 | 4 | 5 |
| | | | | |
| | | | | |

10. Особые отметки

Приложение: 1. поэтажные планы на _____ 3 _____ листах
2. План земельного участка на _____ листах
м.п.

Подпись исполнителя _____

РЕСПУБЛИКА БЕЛАРУСЬ
ЕДИНЫЙ ГОСУДАРСТВЕННЫЙ РЕГИСТР НЕДВИЖИМОГО
ИМУЩЕСТВА, ПРАВ НА НЕГО И СДЕЛОК С НИМ

Государственный комитет по имуществу Республики Беларусь
Республиканское унитарное предприятие "Могилевское агентство по
государственной регистрации и земельному кадастру"
Бобруйский филиал

СВИДЕТЕЛЬСТВО (УДОСТОВЕРЕНИЕ) № 710/1598-4362
О ГОСУДАРСТВЕННОЙ РЕГИСТРАЦИИ

По заявлению № 21363/16:1598 от 16 июня 2016 года
в отношении капитального строения с инвентарным номером
710/С-74737, расположенного по адресу: Могилевская обл., г.
Бобруйск, ул. Орджоникидзе, 54, площадь - 1678.3 кв.м., назначение -
Здание административно-хозяйственное, наименование - Бытовой
корпус

произведена государственная регистрация:

1. создания эксплуатируемого капитального строения;
2. возникновения права собственности на капитальное
строение, правообладатель - административно-территориальная
единица Могилёвская область;
3. возникновения прав, ограничений (обременений) прав на
капитальное строение (право хозяйственного ведения),
правообладатель - юридическое лицо, резидент Республики Беларусь
Бобруйское унитарное коммунальное производственное предприятие
"Комбинат железобетонных изделий".

Приложения: нет

Примечания: нет

Свидетельство составлено 23 июня 2016 года

Регистратор *Дворянинова Карина Романовна 1598*



(подпись)

1 из 1

Государственный комитет по имуществу
Республики Беларусь

Технический паспорт

на нежилое здание

составлен по состоянию на « 14 » 09 2011 г.

Бобруйский филиал РУП «Могилевское агентство по государственной регистрации и земельному кадастру»

(наименование организации по государственной регистрации)

Наименование: Надземный павильон (артскважины)

Назначение: Здание специализированное иного назначения

Инвентарный номер: 410/с-44463

Адрес (местонахождение): 213830 Республика Беларусь, Могилевская обл., Бобруйский р-н, г.Бобруйск, ул.Орджоникидзе, 54

Геокод:

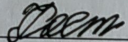
Паспорт составил  Касперович И.В.
(подпись) (Фамилия, инициалы)

Дата составления: « 14 » 09 2011 г.

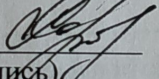
Паспорт проверил  Сабело С.В.
(подпись) (Фамилия, инициалы)

Дата проверки: « 12 » 10 2011 г.

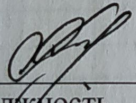
Уполномоченное должностное лицо  Сабело С.В.
(должность, подпись) (Фамилия, инициалы)

М.П.

Отметки о проведенных проверках характеристик недвижимого имущества

« _____ » _____ 2011 г. Изменений нет _____
(подпись) (Фамилия, инициалы)

Уполномоченное должностное лицо _____
(подпись) (Фамилия, инициалы)
М.П.

« _____ » _____ 2011 г. Изменений нет _____
(подпись) (Фамилия, инициалы)

Уполномоченное должностное лицо _____
(подпись) (Фамилия, инициалы)
М.П.

исв. 4088
441-5: 1193
с-18, 666/20
10

3. Распределение нежилых помещений и их площадей

Таблица 3

| Площадь | Назначение | Административные помещения | Торговые помещения | Помещения здравоохранения | Складские помещения | Спортивные помещения | Образовательные, воспитательные, научные помещения | Коммунально-бытовые помещения | Культурно-просветительские помещения |
|---------|---|----------------------------|--------------------|---------------------------|---------------------|----------------------|--|-------------------------------|--------------------------------------|
| | | | | | | | | | |
| 1 | Нормируемая площадь, м ² | | | | | | | | |
| | Вспомогательная площадь, м ² | | | | | | | | |
| | Общая площадь здания, м ² | | | | | | | | |

продолжение таблицы 3

| Помещения транспортного назначения (гаражи) | Надземн. павильон | Во вспомогательных помещениях | | | | Итого |
|---|-------------------|-------------------------------|----|----|----|-------|
| | | 10 | 11 | 12 | 13 | |
| | 11 | 12 | 13 | 14 | 15 | 17 |
| | 12,2 | | | | | 18 |
| | 12,2 | | | | | 19 |
| | | | | | | 20 |
| | | | | | | 12,2 |
| | | | | | | 12,2 |

4. Гостиницы, профилактории, санатории, дома отдыха, больницы, школы, детские сады и т.д.

Таблица 4

| палат, спален | классов, аудиторий | комнат для отдыха и игр | номеров | в том числе | | | | Количество мест | |
|---------------|--------------------|-------------------------|---------|-------------|-------------|-------------|------------------------|-----------------|----|
| | | | | одноместные | двухместные | трехместные | четырёхместные и более | | |
| 1 | 2 | 3 | 4 | 5 | 6 | 7 | 8 | 9 | 10 |
| | | | | | | | | | |
| | | | | | | | | | |

Подпись исполнителя Лев

Примечание. Наименование граф 11 – 19 таблицы 3 и наименование графы 5 таблицы 4 заполняется при составлении технического паспорта

7. Техническое описание конструктивных элементов и инженерного оборудования

Таблица 7

| № п/п | Наименование конструктивных элементов и инженерного оборудования | Описание конструктивных элементов и инженерного оборудования (материал, конструкция, отделка и прочие) |
|--------------|--|--|
| | 2 | 3 |
| 1 | Фундамент | Бетонный |
| 2 | А. Наружные, внутренние капитальные стены | Кирпичные толщиной 0,42м |
| | Б. Перегородки | |
| 3 | Перекр ытия | чердачные |
| | | междуэтажные |
| | | подвальные |
| 4 | Крыша | Совмещенная |
| 5 | Полы | Бетонные |
| 6 | Про е мы | оконные |
| | | дверные |
| 7 | Отделочные работы | наружная отделка: а) цоколя |
| | | б) стен |
| | | внутренняя отделка |
| 8 | Инженерное оборудование | отопление |
| | | электроснабжение |
| | | водопровод |
| | | канализация |
| | | горячее водоснабжение |
| | | ванные (души) |
| | | газоснабжение |
| | | напольные электроплиты |
| | | вентиляция |
| | | радио |
| | | телевидение |
| | | телефон |
| мусоропровод | | |
| лифты | | |
| 9 | Прочие работы | естественная |

Подпись исполнителя *Всем*

8. Назначение и характеристика основных и служебных строений, пристроек, подвалов, дворовых сооружений

Таблица

| Литер | Назначение | Год постройки | Площадь, м ² | Объем, м ³ | % износа | Описание конструктивных элементов | | | | | Благоустройство | | | | | |
|-------|-------------------|---------------|-------------------------|-----------------------|----------|-----------------------------------|---------------------|------------|---------|------|-----------------|-------------------|-----------|------------|-------------|---------------|
| | | | | | | фундамент | стены и перегородки | перекрытия | кровля | полы | проемы | элект. - ричество | отопление | водопровод | канализация | газоснабжение |
| 1 | 2 | 3 | 4 | 5 | 6 | 7 | 8 | 9 | 10 | 11 | 12 | 13 | 14 | 15 | 16 | 17 |
| В | Надземн. павильон | 1988 | 22 | 70 | 20 | бет. | кирп. | ж/бет. | совмещ. | бет. | дер. | есть | | | | |
| | | | | | | | | | | | | | | | | |
| | | | | | | | | | | | | | | | | |
| | | | | | | | | | | | | | | | | |
| | | | | | | | | | | | | | | | | |
| | | | | | | | | | | | | | | | | |
| | | | | | | | | | | | | | | | | |
| | | | | | | | | | | | | | | | | |
| | | | | | | | | | | | | | | | | |
| | | | | | | | | | | | | | | | | |
| | | | | | | | | | | | | | | | | |
| | | | | | | | | | | | | | | | | |
| | | | | | | | | | | | | | | | | |
| | | | | | | | | | | | | | | | | |

Примечания:

Подпись исполнителя *Восм*

9. Экономические характеристики нежилого здания

| № п/п | Вид стоимости | В ценах какого года определена стоимость | Дата определения | Сумма (руб.) |
|-------|---------------|--|------------------|--------------|
| 1 | 2 | 3 | 4 | 5 |
| | | | | |
| | | | | |
| | | | | |
| | | | | |
| | | | | |
| | | | | |
| | | | | |
| | | | | |

Таблица 9

10. Особые отметки

Приложение: 1. поэтажные планы на _____ 1 _____ листах
 2. План земельного участка на _____ листах
 М.П.

Подпись исполнителя _____

РЕСПУБЛИКА БЕЛАРУСЬ
ЕДИННЫЙ ГОСУДАРСТВЕННЫЙ РЕГИСТР НЕДВИЖИМОГО
ИМУЩЕСТВА, ПРАВ НА НЕГО И СДЕЛОК С НИМ
Государственный комитет по имуществу Республики Беларусь
Республиканское унитарное предприятие "Могилевское агентство по
государственной регистрации и земельному кадастру"
Бобруйский филиал

**СВИДЕТЕЛЬСТВО (УДОСТОВЕРЕНИЕ) № 710/1598-4385
О ГОСУДАРСТВЕННОЙ РЕГИСТРАЦИИ**

По заявлению № 21332/16:1598 от 16 июня 2016 года
в отношении **капитального строения** с инвентарным номером
710/С-74763, расположенного по адресу: Могилевская обл., г.
Бобруйск, ул. Орджоникидзе, 54, площадь - 12,2 кв.м., назначение -
Здание специализированное иного назначения, наименование -
Наземный павильон (артскважины)

Произведена государственная регистрация:

1. создания эксплуатируемого капитального строения;
2. возникновения права собственности на капитальное строение, правообладатель - административно-территориальная единица Могилёвская область;
3. возникновения прав, ограничений (обременений) прав на капитальное строение (право хозяйственного ведения), правообладатель - юридическое лицо, резидент Республики Беларусь Бобруйское унитарное коммунальное производственное предприятие "Комбинат железобетонных изделий".

Приложения: нет
Примечания: нет

Свидетельство составлено 23 июня 2016 года

Регистратор *Дворягинова Карина Романовна 1598*



Поэтажный план

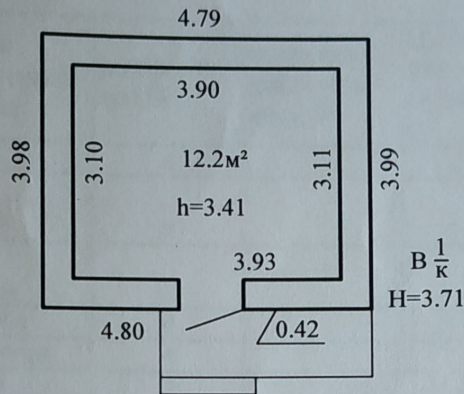

| | | | |
|--|--------------|-------------------|---------|
| Государственный комитет по имуществу Республика Беларусь РУП "Могилевское агентство по государственной регистрации и земельному кадастру" г. Бобруйск | | | |
| Республика Беларусь Могилевская обл. г. Бобруйск, ул. Орджоникидзе, 54 | | | |
| Литер | | Этаж | |
| Масштаб | Лист 1 | Листов 1 | Стр. 1 |
| 1: 100 | Фамилия И.О. | Подпись | Дата |
| Составил | Касперович | <i>Касперович</i> | .9.2011 |
| Проверил | Сабело | <i>Сабело</i> | .09.201 |